

A16 Rotterdam

Rotterdam en Lansingerland beter bereikbaar en leefbaar

> Retouradres Postbus 556 3000 AN Rotterdam

Aan de bewoners/bedrijven van dit adres

A16 Rotterdam

K.P. van der Mandelelaan 50
3062 MB Rotterdam
www.a16rotterdam.nl

Contactpersoon

Paul Eijking
Omgevingsmanager Bouwcombinatie
De Groene Boog
T 06 21 504 624
E paul.eijking@groeneboog.nl

Datum 11 mei 2023

Onderwerp Informatieavond 30 mei vervangen viaduct Hoofdweg / A16

Geachte heer, mevrouw,

In 2024 wordt het viaduct in de A16 over de Hoofdweg vervangen. Inclusief werkzaamheden ter voorbereiding en afronding duurt de hele vervangingsoperatie ruim twee jaar, van voorjaar 2023 tot en met najaar 2025. Dat gaat helaas gepaard met verkeershinder en soms ook andere vormen van hinder zoals geluidoverlast.

Informatieavond

Rijkswaterstaat en bouwcombinatie De Groene Boog willen u goed informeren. Daarom nodigen wij u uit voor **een informatieavond op dinsdag 30 mei 2023 van 19.00 tot 21.30 uur in de Expo A16 Rotterdam.**

Om 19.30 uur start een plenair programma waarbij u wordt bijgepraat over de werkzaamheden, de planning, hinder en hinderbeperkende maatregelen. Er is alle gelegenheid om vragen te stellen. We stellen het op prijs als u vooraf laten weten of u komt. Dat kan door een e-mail te sturen naar a16rotterdam@rws.nl.

Adres Expo A16 Rotterdam: Eekhoornplaats, 2661 GR Bergschenhoek (Lage Bergse Bos aan de Rottebandreef, bij de kruising met de Branddreef).

Nut en noodzaak vervanging viaduct Hoofdweg / A16

Bij de voorbereidingen voor de renovatie van het viaduct in de A16 over de Hoofdweg is in 2022 geconstateerd dat de constructie van het viaduct niet goed is. Voor de veiligheid van het verkeer plaatste Rijkswaterstaat een ondersteuningsconstructie. Na verder onderzoek werd duidelijk dat het viaduct volledig vervangen moet worden. De vervanging wordt uitgevoerd door De Groene Boog binnen het project A16 Rotterdam.

Tijdelijke hulpbrug met wegomlegging

Om het viaduct te vervangen wordt tijdelijk een hulpbrug met een wegomlegging aan de westzijde van het viaduct geplaatst. Dit zorgt ervoor dat het verkeer op de drukke A16 in beide richtingen kan blijven rijden.

Een goede bereikbaarheid van Rotterdam, Lansingerland en de omliggende regio is belangrijk voor een sterke economie en een goede leefbaarheid. De A16 Rotterdam draagt daaraan bij. De nieuwe, 11 km lange en energieneutrale snelweg verbindt de A16 ter hoogte van het Terbregseplein met de A13 bij Rotterdam The Hague Airport. Ze wordt in opdracht van Rijkswaterstaat aangelegd door De Groene Boog, een bouwcombinatie van BESIX, Dura Vermeer, Van Oord en TBI-bedrijven Croonwolder&dros en Mobilis.



Rijkswaterstaat
Ministerie van Infrastructuur en Waterstaat



A16 Rotterdam

Rotterdam en Lansingerland beter bereikbaar en leefbaar

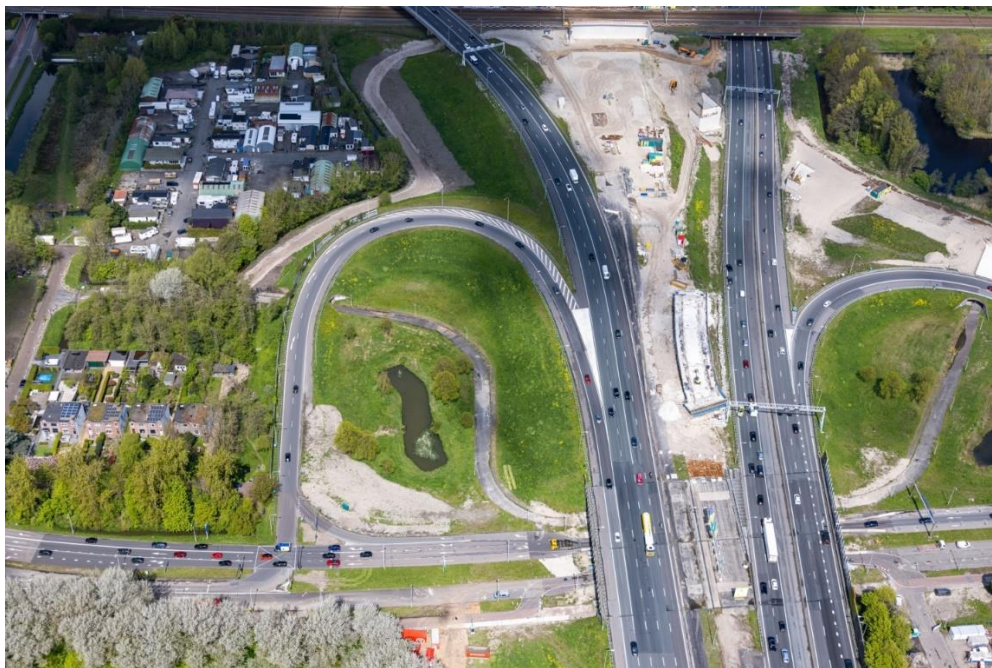

Luchtfoto van het viaduct Hoofdweg/A16. Genomen vanaf de zuidzijde.

Vragen of meer informatie?

Heeft u naar aanleiding van deze brief nog vragen? Stuur dan een e-mail naar a16rotterdam@rws.nl of neem telefonisch contact op met de gratis Landelijke Informatielijn van Rijkswaterstaat: 0800-8002. Vanaf 30 mei kunt u voor informatie ook terecht op onze projectwebsite: www.A16Rotterdam.nl/viaducthoofdweg.

Met een e-mail naar a16rotterdam@rws.nl kunt u zich ook opgeven voor onze 'Update viaduct Hoofdweg/A16'. U wordt dan gemiddeld 1x keer in de een tot twee maanden geïnformeerd over de voortgang van het project, de hinder waarmee u wellicht te maken krijgt en andere belangrijke onderwerpen.

Graag tot ziens op dinsdagavond 30 mei!

Met vriendelijke groet,

Paul Eijking

Omgevingsmanager De Groene Boog

Dave van Ree

Omgevingsmanager Rijkswaterstaat